

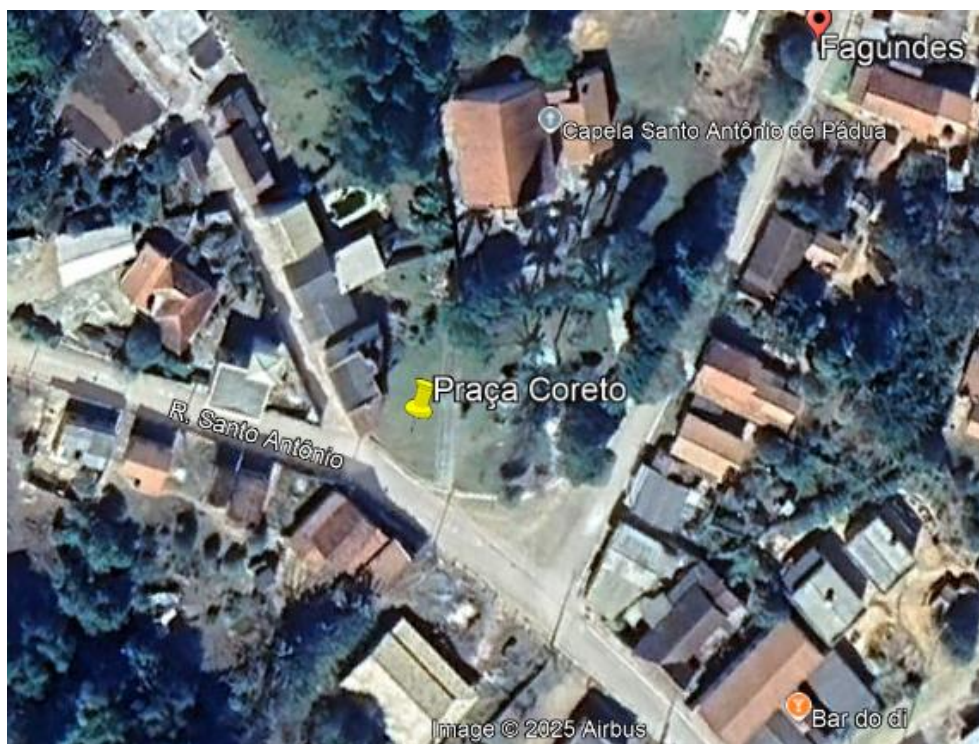

## **CROQUI LOCALIZAÇÃO:**

**Obra:** Construção de Coreto

**Localização:** Rua Santo Antônio, Comunidade Fagundes, em Santo Antônio do Amparo- MG. Latitude 20°57'41.59"S; Longitude 45° 0'9.05"O.



Santo Antônio do Amparo, 29 de janeiro de 2026.

---

Nicolý Bolina Campideli  
Engenheira Civil  
Crea-MG 334.112/D

